Inawgurazzjoni taċ-Ċentru Parrokkjali

Familja Mqaddsa

Il-Hadd, 1 ta' Mejju 2011

Rigal mill-poplu…
għall-poplu ta' Ħad-Dingli

fis-Sena tal-150 Anniversarju
tal-Istatwa Titulari
ta' Santa Marija

Il-HAMIS, 28 TA' APRIL 2011 - MANIFESTAZZJONI MARJANA

7.30 p.m. Pellegrinaġġ *Aux Flambeaux* li jitlaq minn quddiem iċ-Ċentru Parrokkjali l-ġdid u matulu tingħad it-talba tar-Rużarju. Il-pellegrinaġġ jgħaddi minn dawn it-toroq: il-Knisja, Ġużi Cutajar, Ġuże' Ellul Mercer, Ċensa Spiteri, Misraħ Frenċ Abela u l-Parroċċa. Min se jattendi għall-pellegrinaġġ mistieden iġib miegħu xemgħa. Mal-wasla fil-Knisja, tiġi ċċelebrata quddiesa minn Fr Hayden Williams OFM Cap.

IL-HADD, 1 TA' MEJJU 2011 - JUM L-INAWGURAZZJONI TAĊ-ĊENTRU PARROKKJALI FAMILJA MQADDSA

8.40 a.m. *Church Parade* mill-Grupp tal-*iScouts* u l-*Girl Guides* li tgħaddi minn dawn it-toroq: Il-Għajn, il-Kbira, Ġuże' Ellul Mercer, Ġużi Cutajar, Għar Bittija, l-Irdum, Santu Rokku, il-Parroċċa u l-Knisja.

8.45 a.m. Mota ta' ferħ mill-qniepen tal-Knisja Parrokkjali.

9.30 a.m. Quddiesa fil-beraħ quddiem iċ-Ċentru Parrokkjali immexxija mill-Eċċ. Tiegħu l-Arċisqof ta' Malta, Monsinjur Pawlu Cremona O.P.

Wara ssir iċ-ċerimonja tal-inawgurazzjoni u t-tberik taċ-ċentru parrokkjali l-ġdid li jibqa' miftuħ sas-1.00 p.m.

Il-parroċċa ta' Ħad-Dingli, li din is-sena qed tfakkar il-150 anniversarju tal-istatwa titulari ta' Santa Marija, għażlet li tinawgura dan iċ-Ċentru Parrokkjali fil-ftuħ tax-xahar iddedikat lill-Madonna; Mejju. Din l-okkażjoni storika għall-parroċċa ta' Ħad-Dingli qed issir ukoll f'ġurnata ta' ferħ kbir għall-Knisja Kattolika billi fil-Vatikan ser issir il-beatifikazzjoni tal-Papa Ġwanni Pawlu II, f'jum il-Festa tal-Ħniena Divina, iċċelebrata Ħadd fuq l-Għid il-Kbir.

Għal-lum biss, il-quddiesa tal-11.00 a.m. fil-Knisja Parrokkjali se tiġi ċċelebrata fil-11.30 a.m.

IT-TLIETA, 3 TA' MEJJU - TILTAQA' L-EWWEL GHAQDA FIĊ-ĊENTRU U APPREZZAMENT GHALL-VOLONTARJAT

9.30 a.m. L-ewwel laqgħa tal-Klabb Nisa Dingli fiċ-Ċentru Parrokkjali.

7.30 p.m. Laqgħa ta' radd il-ħajr għal dawk li ħadmu b'mod volontarju biex twettaq il-proġett taċ-Ċentru Parrokkjali ġdid.

IL-ĦAMIS, 5 TA' MEJJU - ŻWIEĠ B'SAĦĦTU U DEJJIEMI

7.30 p.m. Laqgħa informattiva għal kulħadd fis-sala taċ-Ċentru Parrokkjali dwar iż-Żwieġ u l-Familja. Kelliem: Dr Arthur Galea Salomone, mill-Moviment Żwieġ Bla Divorzju.

IL-ĠIMGĦA, 13 TA' MEJJU - ANNIVERSARJU TAL-EWWEL DEHRA TAL-MADONNA F'FATIMA

4.30 p.m. Katina ta' Rużarju fil-Knisja.

6.45 p.m. Pellegrinaġġ Marjan bl-istatwa tal-Madonna ta' Fatima mill-Knisja għaċ-Ċentru Parrokkjali. Din l-istatwa ngħatat lill-parroċċa biex titpoġġa b'mod permanenti fil-kappella taċ-Ċentru Parrokkjali.

7.00 p.m. Quddiesa fis-sala taċ-Ċentru Parrokkjali mmexxija mill-Kappillan Rev. Norman Zammit.

IT-TNEJN, 3 TA' OTTUBRU 2011

Għall-ewwel darba, l-Uffiċċju Parrokkjali jibda jopera miċ-Ċentru Parrokkjali wara li jkun ġie trasferit mid-Dar Parrokkjali.

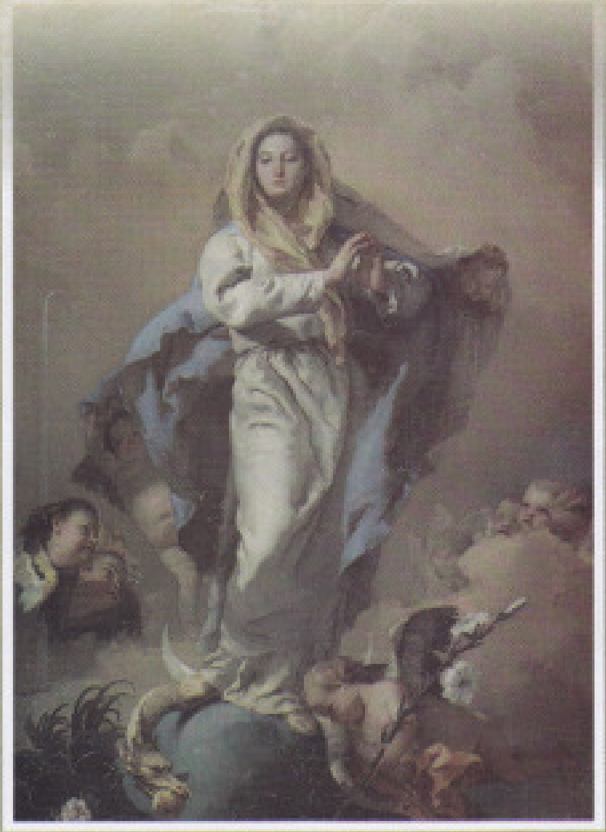

IS-SIBT, 8 U L-ĦADD, 9 TA' OTTUBRU 2011

"Il-Parroċċa Qrib Tiegħek"

Open Weekend taċ-Ċentru Parrokkjali Familja Mqaddsa bis-sehem tal-għaqdiet kollha fi ħdan il-parroċċa. Opportunita' għall-poplu kollu ta' Ħad-Dingli biex isir jaf aktar dwar is-servizzi offruti mill-parroċċa. l-għaqdiet li jaħdmu fi ħdanha u stedina għal parteċipazzjoni akbar fil-ħajja tal-parroċċa tagħna.

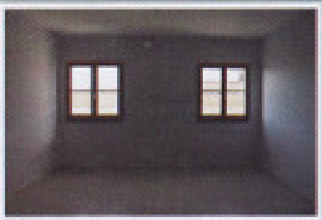

Żomm ruħek aġġornat fuq il-ħajja fil-parroċċa tagħna.
Aqra l-magażin *FLIMKIEN* u żur is-sit elettroniku
www.dingliparish.com